



República Bolivariana de Venezuela
Estado Carabobo
Sala Técnica del Consejo Local de Planificación Pública
del Municipio San Diego

Indice de Bienestar Humano Municipal de San Diego 2015.

SECTOR Centro B.

IBHM = ICH + IASSPP+ IMU

ICH = Indice Promedio de Condiciones de Habitabilidad (Corregido por hacinamiento).

% Mat. Predominante en paredes	0,99	Indice Promedio Mat. Paredes	0,496
% Mat. Predominante en Pisos	0,99	indice Promedio Pisos	0,496
% Mat. Predominante enTechos	1,00	Indice Promedio Mat. Techos	0,500
Total Condiciones de Habitabilidad			1,485

IASSPP = Indice Promedio Acceso a Servicios Publicos.

% Acceso Agua por tubería	0,881	Indice Acceso Agua	0,441
% Conexión a Cloacas	1,000	Indice Eliminacion Excretas	1,000
% Dotacion Energia Electrica	0,262	Indice Acceso a Energia	0,262
% Recoleccion de Basura	1,000	Indice Recoleccion de Desechos	0,500
Total Acceso a Servicios Publicos			0,551

IAMU = Indice de Movilidad Urbana

% Uso Vehiculo Particular	0,371	Indice Promedio de Movilidad	0,371
Total Movilidad Urbana			0,371

2016	IBHM NC. 2016	0,802	80%	Alto.
-------------	---------------	-------	-----	--------------

		Δ	$(X-\mu)$	$(X-\mu)^2$
IBHM 2016	0,802	-0,056134325	-0,10	0,00916
IBHM 2015	0,85	0,03406326	-0,05	0,00230
IBHM 2014	0,822	-0,165482234	-0,08	0,00578
IBHM 2013	0,985	0,01025641	0,09	0,00757
IBHM 2012	0,975	0,051779935	0,08	0,00593
IBHM 2011	0,927	0,118214717	0,03	0,00084
IBHM 2010	0,829	0	-0,07	0,00476
TOTAL	0,90		0,00	0,00453

$\sigma = \frac{(x-\mu)^2/n}{n}$	$(x-\mu)^2 / n$	0,06730527
----------------------------------	-----------------	------------

Centro B	Todos los Urbanismos del Sector Centro B
----------	--

Evolución Histórica IBHM Centro B

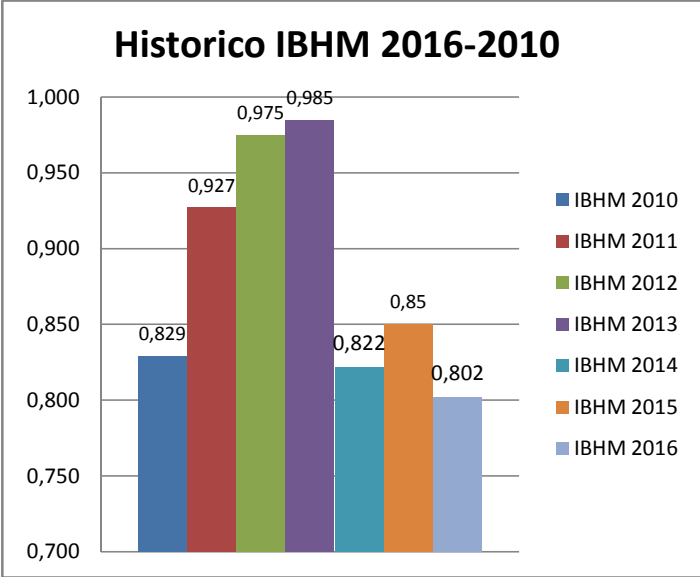

Fuente ST CLPP.2016

Centro B	Todos los Urbanismos del Sector Centro B
----------	--