



República Bolivariana de Venezuela
Estado Carabobo
Sala Técnica del Consejo Local de Planificación
Pública del Municipio San Diego

CANTIDAD DE ENCUESTAS APLICAR EN EL ÁMBITO CUADRANTE Nro.01 2015.

Vecindades	N° Inm.	N° Hab.	% Peso por Sector	Muestra (n).	Muestra + No Respuesta 15%
La Cumaca	450	1755	0,581	198	228
Lomas de la Hacienda	325	1268	0,419	143	165
Sub Total	775	3.023	1	341	392

n.	341
----	-----

$$n = \frac{0,25N}{(/Z)^2 (N - 1) + 0,25}$$

Responsables IAMPOSAD- Policia Regional " Carabobo "

Sala Técnica del Consejo Local de Planificación Pública del Municipio San Diego.



República Bolivariana de Venezuela
Estado Carabobo
Sala Técnica del Consejo Local de Planificación
Pública del Municipio San Diego

CANTIDAD DE ENCUESTAS APLICAR EN EL ÁMBITO CUADRANTE # 2 2015.

Vecindades	N° Inm.	N° Hab.	% Peso por Sector	Muestra (n).	Muestra + No Respuesta 15%
Conjunto Resd. Villa Maporal	95	371	0,09	30	35
Parqueserino	153	597	0,14	49	56
Urb. Las Majaguas	71	277	0,06	23	26
Condominios Monteserino	279	1088	0,25	89	103
Urb. Bosqueserino	156	608	0,14	50	57
Ciudad Montemayor	264	1030	0,24	84	97
Conjunto Resd. Villas Monterrey	86	335	0,08	28	32
Sub Total.....	1.104	4.306	1	353	406

n.	353
----	-----

$$n = \frac{0,25N}{(Z)^2 (N - 1) + 0,25}$$

Responsables IAMPOSAD.

Sala Técnica del Consejo Local de Planificación Pública del Municipio San Diego.



República Bolivariana de Venezuela
Estado Carabobo
Sala Técnica del Consejo Local de Planificación
Pública del Municipio San Diego

CANTIDAD DE ENCUESTAS APLICAR EN EL ÁMBITO CUADRANTE # 3 2015.

Vecindades	N° Inm.	N° Hab.	% Peso por Sector	Muestra (n).	Muestra + No Respuesta 15%
Barrio Sabana del Medio	86	335	0,32	89	102
Leonera	40	156	0,15	41	48
Sector San Francisco de Cupira	147	573	0,54	152	175
Sub Total.....	273	1.065	1	283	325

n.	283
----	-----

$$n = \frac{0,25N}{(/Z)^2 (N - 1) + 0,25}$$

Responsables IAMPOSAD.-POLICIA CARABOBO

Sala Técnica del Consejo Local de Planificación Pública del Municipio San Diego.



República Bolivariana de Venezuela
Estado Carabobo
Sala Técnica del Consejo Local de Planificación
Pública del Municipio San Diego

CANTIDAD DE ENCUESTAS APLICAR EN EL ÁMBITO CUADRANTE # 4 2015.

Vecindades	N° Inm.	N° Hab.	% Peso por Sector	Muestra (n).	Muestra + No Respuesta 15%
El Polvero	68	265	1,00	157	181
Sub Total.....	68	265	1	157	181

n	157
---	-----

$$n = \frac{0,25N}{(Z)^2(N - 1) + 0,25}$$

Responsables IAMPOSAD.-POLICIA CARABOBO

Sala Técnica del Consejo Local de Planificación Pública del Municipio San Diego.



República Bolivariana de Venezuela
Estado Carabobo
Sala Técnica del Consejo Local de Planificación
Pública del Municipio San Diego

CANTIDAD DE ENCUESTAS APLICAR EN EL ÁMBITO CUADRANTE # 5 2015.

Vecindades	N° Inm.	N° Hab.	% Peso por Sector	Muestra (n).	Muestra + No Respuesta 15%
Conjunto Resd. Las Aves	176	686	0,08	28	33
Conjunto Resd. Aves Paraíso	143	558	0,06	23	27
Casco San Diego	455	1.775	0,20	73	84
Urb. Las Mercedes	90	351	0,04	15	17
Conjunto Resd. Villa Jardín	198	772	0,09	32	37
Conjunto Resd. Trigal San Diego	32	125	0,01	5	6
Urb. Morochas	1.111	4.333	0,49	179	206
Conjunto Terranostra	80	312	0,04	13	15
Sub Total.....	2.285	8.912	1	369	424

n	369
---	-----

$$n = \frac{0,25N}{(Z)^2(N - 1) + 0,25}$$

Responsables IAMPOSAD.



República Bolivariana de Venezuela
Estado Carabobo
Sala Técnica del Consejo Local de Planificación
Pública del Municipio San Diego

CANTIDAD DE ENCUESTAS APLICAR EN EL ÁMBITO CUADRANTE # 6 2015.

Vecindades	N° Inm.	N° Hab.	% Peso por Sector	Muestra (n).	Muestra + No Respuesta 15%
Urb. Valle Verde	513	2.001	0,13	50	57
Las Gaviota	208	811	0,05	20	23
Resd. Los Andes I-II	1.024	3.994	0,26	99	114
Urb. Yuma I-II	305	1.190	0,08	29	34
Conjunto Red. Villas San Nicolás	160	624	0,04	15	18
Urb. Sansur (Edificios)	48	187	0,01	5	5
Urb. Sansur (Casas)	254	991	0,07	25	28
Valle de Oro	1.373	5.355	0,35	133	152
Sub Total.....	3.885	15.152	1	375	431

n.	375
----	-----

$$n = \frac{0,25N}{(/Z)^2 (N - 1) + 0,25}$$

Responsables IAMPOSAD.

Sala Técnica del Consejo Local de Planificación Pública del Municipio San Diego.



República Bolivariana de Venezuela
Estado Carabobo
Sala Técnica del Consejo Local de Planificación
Pública del Municipio San Diego

CANTIDAD DE ENCUESTAS APLICAR EN EL CUADRANTE # 7 2015.

Vecindades	N° Inm.	N° Hab.	% Peso por Sector	Muestra (n).	Muestra + No Respuesta 15%
Esmeralda	4324	16.864	0,96	362	416
Conjunto Resd. Pozo Esmeralda	93	363	0,02	8	9
Conjunto Resd. Terrazas de San Diego	85	332	0,02	7	8
Sub Total.....	4.502	17.558	1	376	433

n.	376
----	-----

$$n = \frac{0,25N}{(/Z)^2 (N - 1) + 0,25}$$

Responsables IAMPOSAD.

Sala Técnica del Consejo Local de Planificación Pública del Municipio San Diego.



República Bolivariana de Venezuela
Estado Carabobo
Sala Técnica del Consejo Local de Planificación
Pública del Municipio San Diego

CANTIDAD DE ENCUESTAS APLICAR EN EL CUADRANTE # 8 2015.

Vecindades	N° Inm.	N° Hab.	% Peso por Sector	Muestra (n).	Muestra + No Respuesta 15%
Morro II	416	1.622	0,19	69	79
Paso Real	1544	6022	0,69	256	294
Valencey	265	1034	0,12	44	50
Los Harales	97	378	0,04	16	18
Sub Total.....	2.225	8.678	1	368	424

n.	368
----	------------

$$n = \frac{0,25N}{(/Z)^2 (N - 1) + 0,25}$$

Responsables IAMPOSAD. POLICIA NACIONAL

Sala Técnica del Consejo Local de Planificación Pública del Municipio San Diego.



República Bolivariana de Venezuela
Estado Carabobo
Sala Técnica del Consejo Local de Planificación
Pública del Municipio San Diego

CANTIDAD DE ENCUESTAS APLICAR EN EL CUADRANTE # 9 2015.

Vecindades	N° Inm.	N° Hab.	% Peso por Sector	Muestra (n).	Muestra + No Respuesta 15%
Morro I	733	2.859	0,89	307	353
El Paraíso	24	94	0,03	10	12
Ciudadela Enrique Bernardo Nuñez	62	242	0,08	26	30
Los Harales	97	378	0,12	41	47
Sub Total.....	819	3.194	1	343	395

n.	343
----	------------

$$n = \frac{0,25N}{(/Z)^2 (N - 1) + 0,25}$$

Responsables IAMPOSAD. POLICIA NACIONAL

Sala Técnica del Consejo Local de Planificación Pública del Municipio San Diego.



República Bolivariana de Venezuela
Estado Carabobo
Sala Técnica del Consejo Local de Planificación
Pública del Municipio San Diego

CANTIDAD DE ENCUESTAS APLICAR EN EL CUADRANTE # 10 2015.

Vecindades	N° Inm.	N° Hab.	% Peso por Sector	Muestra (n).	Muestra + No Respuesta 15%
Jarales	1035	4.037	0,82	294	338
Harales	97	378	0,08	28	32
Campo Solo	124	484	0,10	35	40
Fundación Los Cedros	110	429	0,09	31	36
Primero de Mayo	63	246	0,05	18	21
Sub Total.....	1.256	4.898	1	357	410

n.	357
----	------------

$$n = \frac{0,25N}{(/Z)^2 (N - 1) + 0,25}$$

Responsables IAMPOSAD. POLICIA NACIONAL

Sala Técnica del Consejo Local de Planificación Pública del Municipio San Diego.



República Bolivariana de Venezuela
Estado Carabobo
Sala Técnica del Consejo Local de Planificación
Pública del Municipio San Diego

CANTIDAD DE ENCUESTAS APLICAR EN EL CUADRANTE # 10 2015.

Vecindades	N° Inm.	N° Hab.	% Peso por Sector	Muestra (n).	Muestra + No Respuesta 15%
NO APLICAN POR NO CORRESPONDER A CENTROS URBANOS (RESIDENCIALES).					
Sub Total.....	-	-	0	0	0

n.	N/A
----	-----

$$n = \frac{0,25N}{(/Z)^2 (N - 1) + 0,25}$$

Responsables IAMPOSAD.

Sala Técnica del Consejo Local de Planificación Pública del Municipio San Diego.



República Bolivariana de Venezuela
Estado Carabobo
Sala Técnica del Consejo Local de Planificación
Pública del Municipio San Diego

TOTAL CUADRANTES SEGURIDAD 2015.

Ámbito	N° Inm.	N° Hab.	% Peso por Sector	Muestra (n).	Muestra + No Respuesta 15%
Cuadrante 1	775	3.023	4,51	341	392
Cuadrante 2	1.104	4.306	6,42	353	406
Cuadrante 3	273	1.065	1,59	283	325
Cuadrante 4	68	265	0,40	157	181
Cuadrante 5	2.285	8.912	13,29	369	424
Cuadrante 6	3.885	15.152	22,60	375	431
Cuadrante 7	4.502	17.558	26,19	368	424
Cuadrante 8	2.225	8.678	12,94	368	424
Cuadrante 9	819	3.194	4,76	343	395
Cuadrante 10	1.256	4.898	7,31	357	410
Cuadrante 11	0	0	0,00	0	0
Total.....	17.192	67.049	100	3.315	3.812

Asumiendo 3,9 hab / por inmueble.

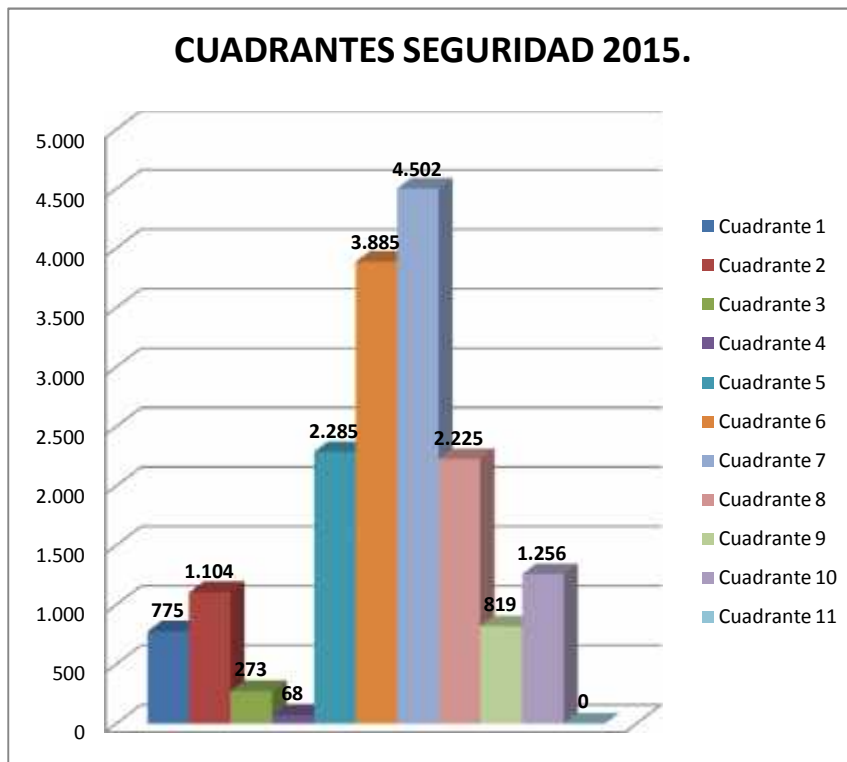



República Bolivariana de Venezuela
Estado Carabobo
Sala Técnica del Consejo Local de Planificación
Pública del Municipio San Diego

Ámbito	% Peso por Sector	Policia.
Cuadrante 1	4,51	Carabobo- IAMPOSAD
Cuadrante 2	6,42	IAMPOSAD
Cuadrante 3	1,59	Carabobo- IAMPOSAD
Cuadrante 4	0,40	Carabobo- IAMPOSAD
Cuadrante 5	13,29	IAMPOSAD
Cuadrante 6	22,60	IAMPOSAD
Cuadrante 7	26,19	IAMPOSAD
Cuadrante 8	12,94	Nacional- IAMPOSAD
Cuadrante 9	4,76	Nacional- IAMPOSAD
Cuadrante 10	7,31	Nacional- IAMPOSAD
Cuadrante 11	0,00	IAMPOSAD
Total.....	100	

% Cuadrantes por habitantes.

